

**Localización:**

S.U.P. L.E.-1 Olletas. Manzana 10  
Málaga

**Promotor:**

Inmobiliaria Olletas

**Autor:**

Francisco González Fernández

**Colaboradores:**

Pereda, 4 C. Miró. Ingeniero C.C.P.

Fernando Manzano. Delineante

**Dirección de obra:**

Francisco González Fernández

**Dirección de ejecución:**

José Ramón Muñoz. Aparejador

**Fechas:**

Proyecto: diciembre 1997

Finalización de obra: febrero 2001

El conjunto edificatorio se dispone en cuatro grupos de viviendas situadas sobre plataformas que se adaptan a la topografía del terreno en función de las máximas posibilidades que permite la normativa urbanística para la obtener de vistas sobre el paisaje.

Así, se tiene un grupo de seis viviendas en la parte baja de la manzana, resueltas con cubiertas inclinadas de grandes faldones de tejas que cubren la planta baja, sobre los que emergen alternadamente otros volúmenes. En la parte alta de la manzana se desarrollan cinco viviendas caracterizadas por disponer los jardines delantero y trasero comunicados a través de un pasaje cubierto; en el extremo de la manzana que linda lateralmente con el vial rodado se disponen en dos niveles cuatro viviendas pareadas dos a dos.

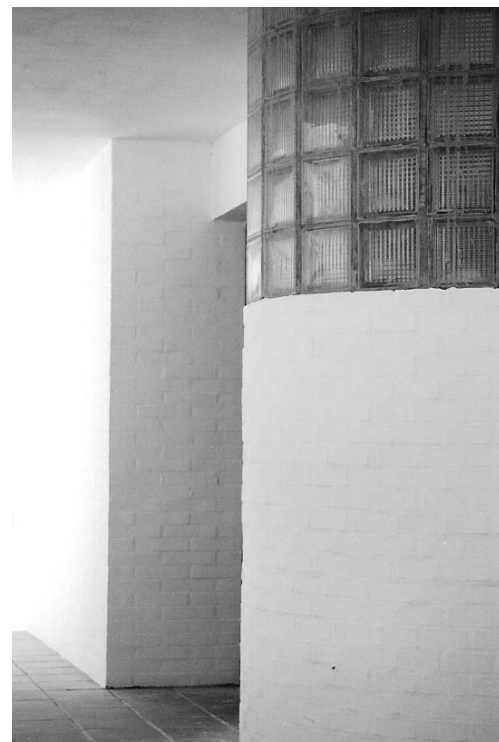

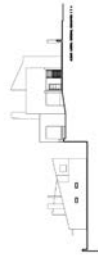

Planta alta y alzados

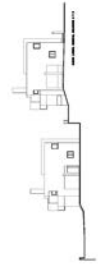
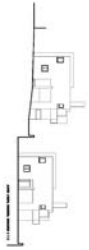
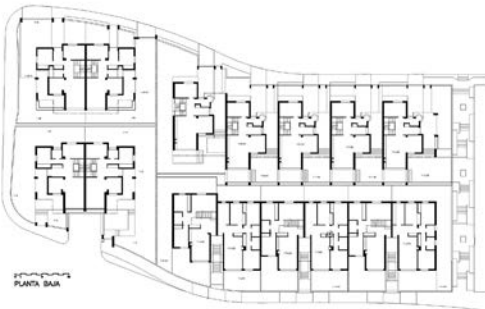

Planta baja y alzados

