

Localización:

C/ Celebes Barat. El Atabal. Málaga

Promotor:

Alberto García Llunch

Autor:

Antonio Martínez Aragón

Colaboradores:

José Miguel Trujillo Vicario / Ana Villegas Barranco / Margarita Jiménez Moreno

Dirección de obra:

Antonio Martínez Aragón

Superficie construida:

191,30 m²

Fechas:

Inicio de la obra: junio 2006

Finalización de obra: enero 2008

La singularidad de este proyecto radica en la ubicación en ladera del solar con una pendiente muy acusada del 69%.

Se trata de una vivienda unifamiliar aislada a la que se accede desde el nivel superior de la vivienda (nivel 0), por la calle Celebes Barat. En esta planta se genera un jardín natural creado por pinos canarios y se sitúan el garaje y un despacho. Estas dos piezas sueltas y giradas, potencian el distanciamiento formal con respecto a la vivienda, que se ubica en el nivel inferior (nivel -1). A dicha vivienda se accede por una escalera exterior en voladizo que parte del nivel 0 y desciende hasta el nivel -1.

En el nivel -1 se desarrolla el programa propio de vivienda, donde la terraza del salón se convierte en una gran mirador que nos permite contemplar el paisaje de una forma especial: "mirar en voladizo".

En proyecto se entiende como una construcción que se "cuelga" entre dos muros de contención, actuando toda la vivienda en ménsula, interviniendo lo menos posible en el terreno y dejando al descubierto la peculiaridad de la parcela.



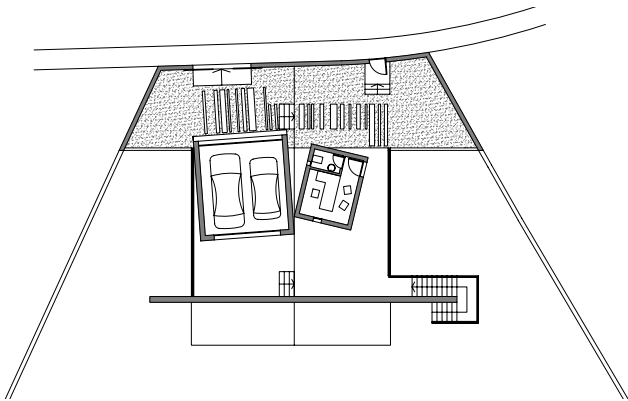

Planta nivel 0

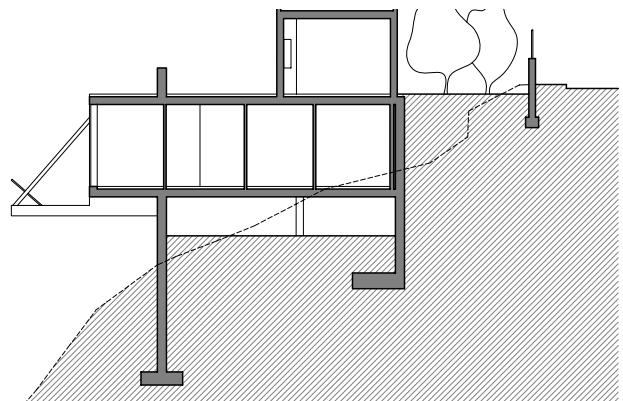

Sección

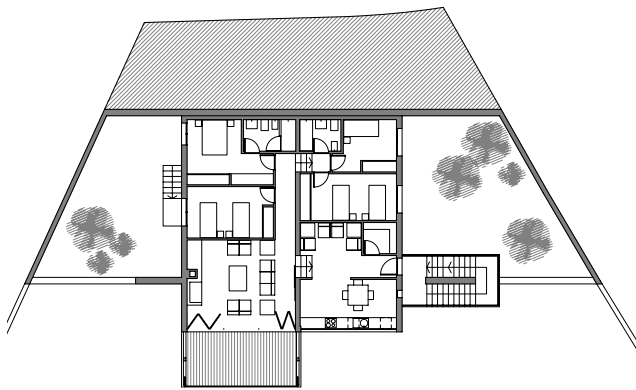

Planta nivel -1

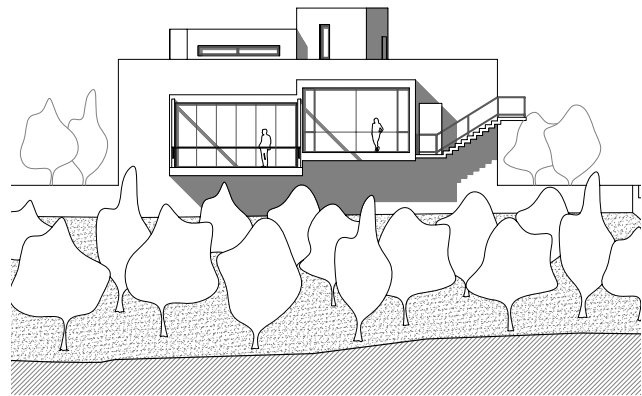

Alzado trasero

