

Localización:

Paseo de Martiricos, s/n. Málaga

Promotor:

Excmo. Ayuntamiento de Málaga

Autores:

Estudio Seguí Arquitectura y
Planeamiento S. L. P.
José Seguí / Ramón Engel

Colaboradores:

Fernando Pérez del Pulgar / Alberto
Rodríguez / Miguel Seguí / Julia Alonso
/ Antonio Ruiz. Arquitectos
Emilio de la Peña / Juan M^a Hernández
Ingenieros de Caminos
Carlos Domínguez.
Ingeniero Técnico Industrial

Dirección de obra:

Estudio Seguí Arquitectura y
Planeamiento S. L. P.

Dirección de ejecución:

Manuel Martínez

Superficie construida:

42.500,00 m²

Fechas:

Inicio de la obra: febrero 2000
Finalización de obra: junio 2006

La situación física del antiguo Estadio de la Rosaleda exigía una remodelación integral, sustituyendo aquellas deficientes instalaciones deportivas por otras totalmente nuevas, con el fin de poder cumplir con la normativa nacional e internacional exigible a estas instalaciones deportivas y aumentar su aforo para hacerlas viables para las convocatorias de los grandes eventos deportivos.

Por tanto, se actuó sobre el mismo solar y la "huella" que ocupaba el antiguo Estadio, derribando la edificación existente y construyendo el nuevo Estadio en cuatro fases correspondientes a cada lateral. La mayor dificultad fue precisamente ejecutar el nuevo proyecto del Estadio sin interrumpir el uso deportivo del mismo.

Se proyectó un nuevo Estadio con una capacidad para 30.000 espectadores, distribuidos en los dos laterales (Tribuna y Preferencia) totalmente cubiertas con unas esbeltas viseras con estructura espacial curvadas suavemente por los laterales para integrarse en los dos fondos (Norte y Sur), así como los palcos VIP que se ubican dentro de las zonas de preferencia. Se diseñó un sistema de riego autosuficiente, mediante adecuados drenajes del césped del campo y regulación informatizada de su mantenimiento y riego. Un anillo transitable perimetral recoge la totalidad de las instalaciones en infraestructuras del Estadio facilitando y optimizando sus mantenimientos.

En los bajos del Estadio se proyectan las zonas de vestuarios y mantenimientos, así como una serie de servicios complementarios como un Clínica, el Museo del Club, las tiendas y los locales administrativos del Club junto con todas las estancias para socios y el resto de actividades deportivas de las canteras (juveniles e infantiles). Un amplio aparcamiento interior y controlado y un campo anexo de entrenamiento complementan la oferta del nuevo Estadio de la Rosaleda.



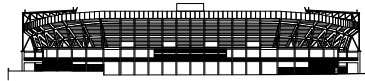

Alzado norte



Alzado Río Guadalupe

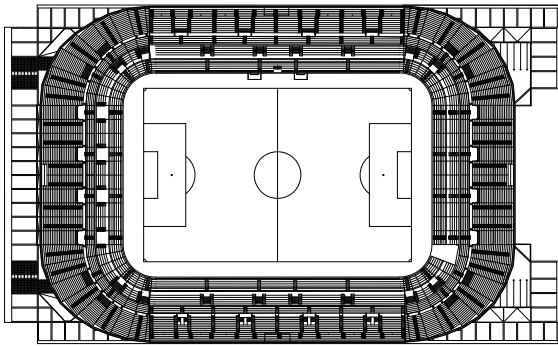

Planta cubiertas

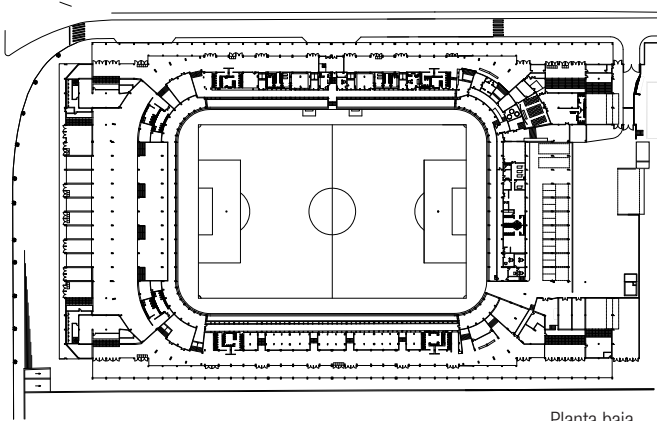

Planta baja

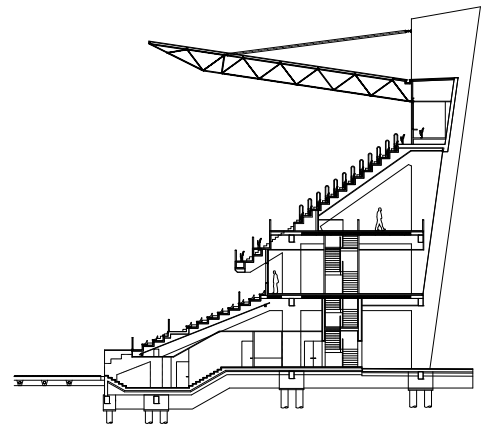

Sección gradas

