

Localización

C/Caliza. Churriana. Málaga

Promotor

Junta de Andalucía

Autores

Javier Pérez de la Fuente

Dirección de Obra

Javier Pérez de la Fuente

Dirección de ejecución

Miguel Ángel Rodríguez Perea

Constructora

Contrat Obras y Servicios, S.L.

Superficie ConstruidaEdificación: 3.640,40 m²Urbanización: 2.550,00 m²

La parcela del equipamiento es la resultante de un Plan Parcial no estando urbanizada en el momento de inicio de la construcción. Esto que podría parecer un obstáculo, se convierte en principio rector de la organización funcional del proyecto: el acceso está obligado por su zona norte en la esquina con la calle Caliza. Una vez "fijado" el acceso, el resto de los espacios se distribuyen con tal naturalidad que el resultado parece el único posible.

Desde el punto de vista volumétrico se pretende integrar la totalidad de los edificios que componen el programa en un prisma de lectura única, en el que se horadan los espacios libres correspondientes al porche y al patio interior.

La zona deportiva al aire libre queda deprimida respecto a las cotas exteriores, con lo que el vallado se resuelve igualmente de forma unitaria, pudiendo evitarse los vallados en altura clásicos de estas instalaciones.

El exigente programa funcional se trata de resolver desde el rigor de plantear una serie de premisas desde el inicio del proyecto: racionalidad constructiva y estructural y economía expresiva. Cuando el presupuesto es tan ajustado entendemos que es la construcción la que debe caminar hacia el proyecto y no al revés.



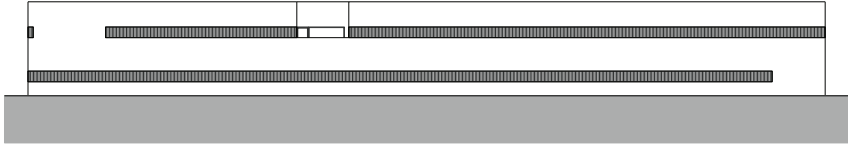

Alzado

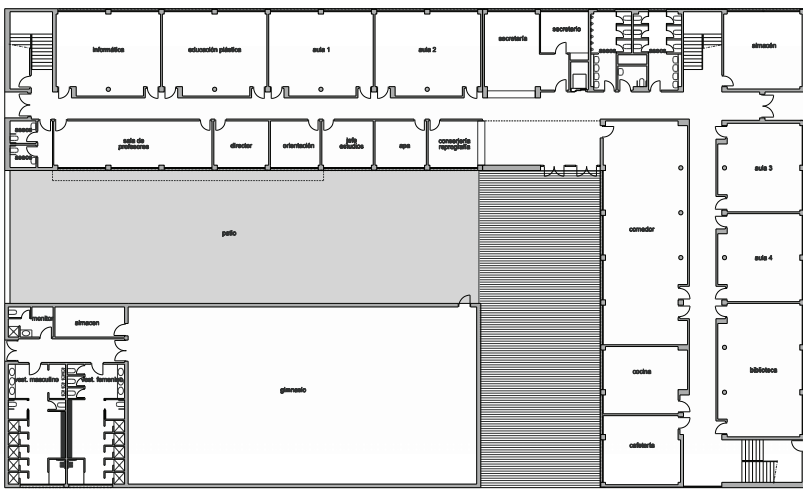

Planta baja

