

**Localización:**

Pizarra

**Promotor:**

Excmo. Ayuntamiento de Pizarra

**Autores:**José Delgado Diosdado  
Tibisay Cañas Fuentes**Dirección de obra:**José Delgado Diosdado  
Tibisay Cañas Fuentes**Dirección de ejecución:**

Rafael Martín Infantes

**Superficie construida:**319,00 m<sup>2</sup>Espacios exteriores: 609,00 m<sup>2</sup>**Fechas:**

Inicio de obra: mayo 2002

Finalización de obra: julio 2010

El encargo consistía en la redacción de un proyecto para construir un pequeño tanatorio en Pizarra, un pueblo montañoso situado en la provincia de Málaga. La parcela se ubicaba en un polígono a medio camino entre la iglesia y el cementerio, junto a la vía del tren, y afectado por diversas servidumbres. Un lugar sugerente...

El proyecto pretendía proponer un lugar para el encuentro, el reposo y la reflexión.

El proyecto quería construir un edificio sencillo y discreto. Y blanco. Y jugar con la luz y con el carácter del lugar.



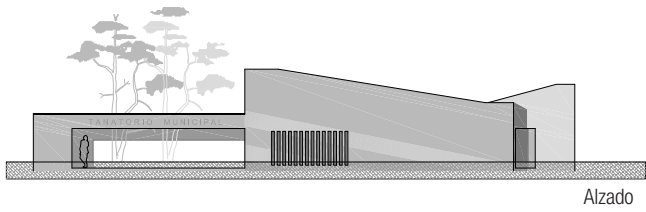

Alzado

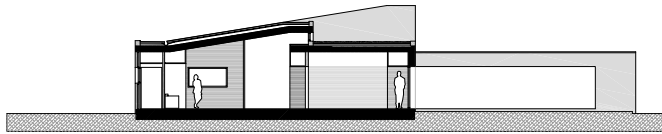

Sección

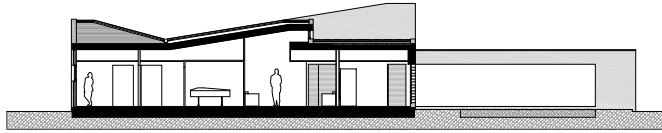

Sección

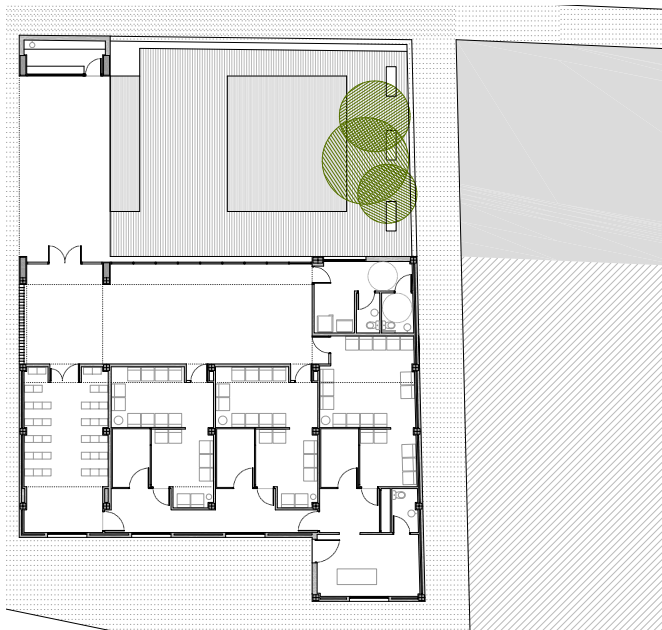

Planta

