

**Localización**

C/ Murillo 9, Urb. El Cantal  
Rincón de la Victoria

**Promotor**

Julián Recuenco

**Autores**

Javier Boned Purkiss

**Dirección de Obra**

Javier Boned Purkiss

**Constructora**

Construcciones Vanesa S.L.

**Superficie Construida**

259,50 m<sup>2</sup>

**Fechas**

Finalización de la obra: 2002

Un intento más de trascender el lenguaje de la calle, para adentrarse en lo posible en el argumento de una cierta modernidad. El pequeño tamaño de la parcela y su fantástica ubicación favorecerán siempre esta visión abstracta, mediterránea, naval, tan deseada siempre para nuestros enclaves costeros. Las tipologías de la vivienda unifamiliar podrían recuperar así la dignidad perdida, a través de estas pequeñas manifestaciones. Debido a la topografía, la incómoda verticalidad del torreón de escaleras juega en este caso a favor para convertirse en la auténtica relación panorámica Interior-exterior. Los demás elementos se yuxtaponen como elementos sencillos intentando mantener una estricta racionalidad en su diseño.

Una experiencia que se plantea recuperar el carácter mediterráneo de este tipo de villas, en enclaves paisajísticos privilegiados. El tamaño, bastante constreñido, de la parcela, se ve en alguna manera solventado por la disposición de las plantas, teniendo la planta baja la consideración de entreplanta, aprovechando el desnivel del terreno. La entrada, así, se realiza por la parte privada de la vivienda, por lo que el torreón de escaleras se convierte en un mirador panorámico ya desde el vestíbulo. Las ventanas con forma de ojo de buey y los elementos metálicos nos ayudan a recordar la poética náutica propia de la tradición moderna.



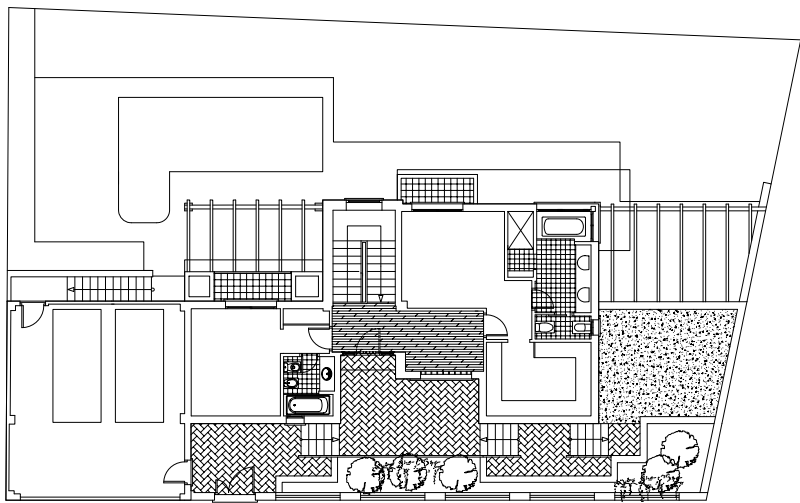

Planta alta

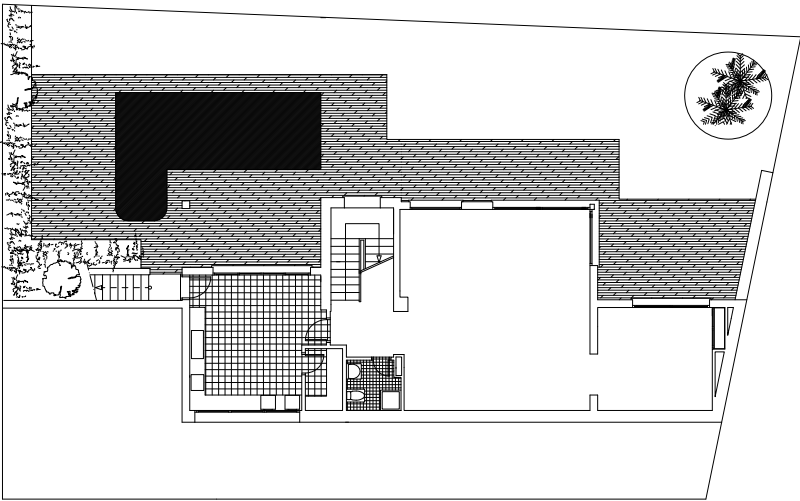

Planta baja

