

Localización:
Valle de Abdalajís

Promotor:
RR.MM. de los Desamparados y San
José de la Montaña

Autor:
Elena Ordóñez Marmolejo

Dirección de obra:
Elena Ordóñez Marmolejo
Rafael Ordóñez Hevilla (I.T.I.)
Jorge Ramos Alcoba (I.T.I.)

Colaboradores:
Delineación: Matilde Navarro Piña
Estructura: José Rueda Briales
Instalaciones: Dunisan Ingenieros S.L.
Inetec S.L.

Superficie:
2.336,76 m²

Fechas:
Inicio de la obra: 2009
Finalización de obra: 2012

“Así sin yo saberlo, tenía ORACIÓN”, esta frase de la madre fundadora de la congregación grabada en la pared de una de las entradas del edificio nos desvela las intenciones de proyecto.

El programa nace de la necesidad de la congregación de un lugar de encuentro y formación espiritual.

Se parte de conceptos fundamentales de funcionalidad, iluminación natural y relación con la naturaleza.

El solar donde se ubica el edificio forma parte de una parcela mayor. Presenta dos pequeñas fachadas a calles con 14m de desnivel entre ambas, lo que provoca que el edificio se adentre en la huerta de naranjos de la parcela banqueándose en niveles que dan lugar a patios interiores y exteriores diferenciados según los usos. Desde la calle principal del pueblo a cota superior se accede a los espacios comunes menos privados salón de actos, comedor y cocina. El comedor articula la unión con la zona de dormitorios y salas de estar a los que se puede llegar directamente desde la calle a nivel inferior y que se distribuyen desde una galería triangular abovedada.

La capilla se proyecta como volumen independiente, al que se accede por un porche cubierto a gran altura que une los edificios. Nos encontramos con un lugar de culto donde la pieza fundamental, el altar en voladizo, se abre al exterior con grandes ventanales que acercan la naturaleza al interior del edificio.

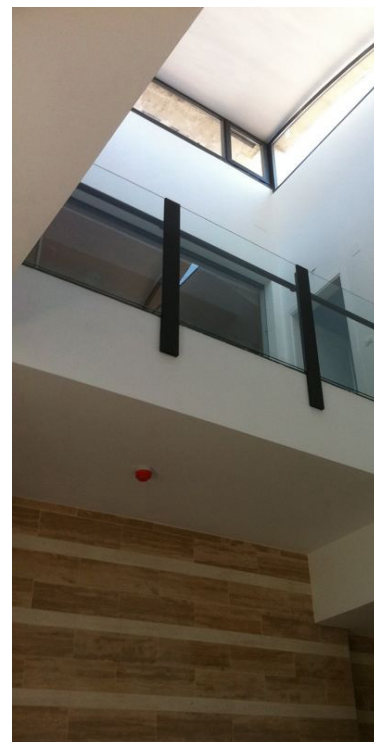
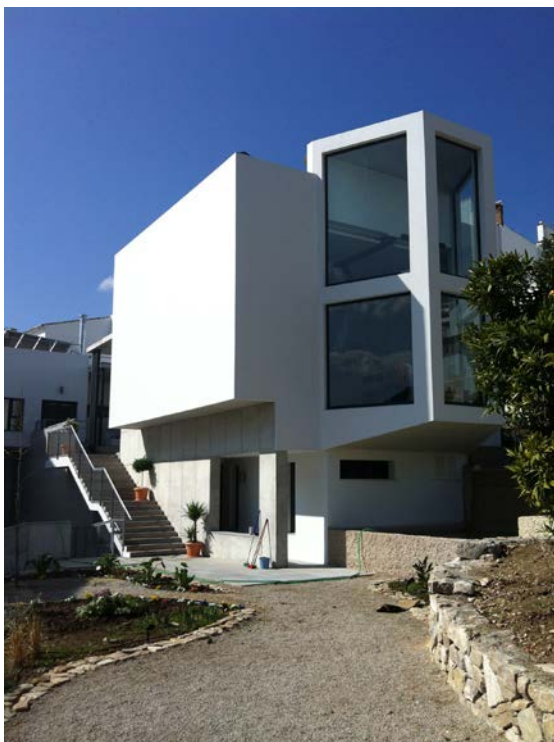

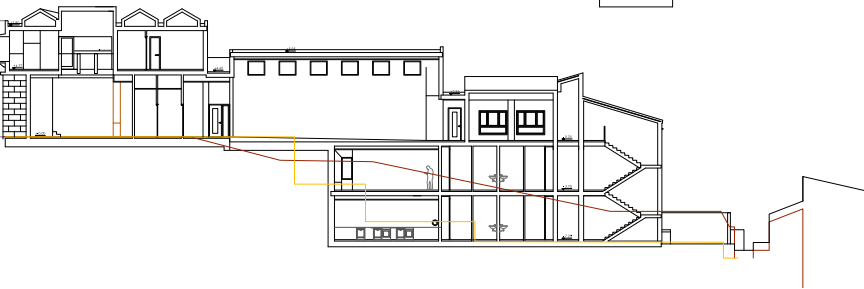
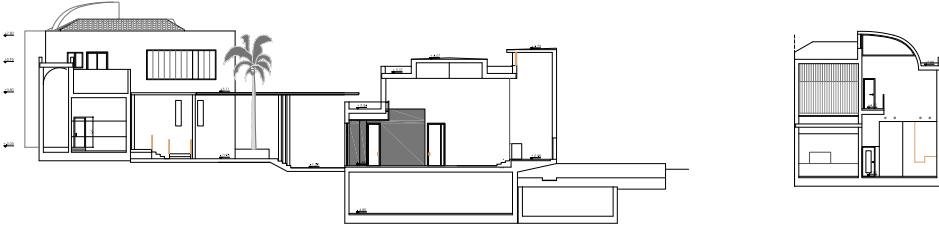
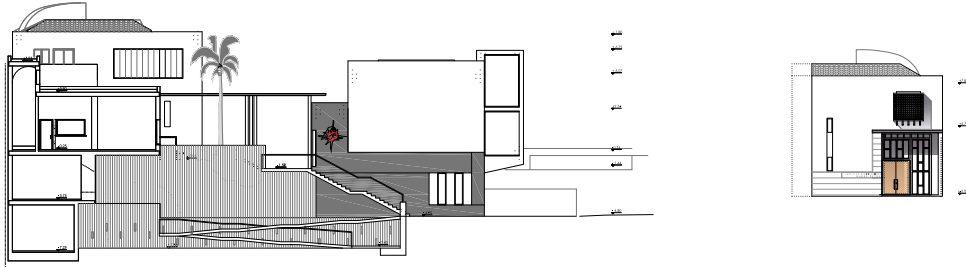

Secciones

