

Localización:

Plaza del Siglo, 2. Málaga

Promotor:

Patronato de Turismo de
la Costa del Sol

Autores:

Luis Machuca y Asociados Arquitectos
Luis Machuca Santa-Cruz / Luis
Machuca Casares / María Machuca
Casares. Arquitectos

Dirección de obra:

Luis Machuca y Asociados Arquitectos

Dirección de ejecución:

José Manuel Caro López

Superficie construida:

1.725,87 m²

Fechas:

Inicio de la obra: 2005
Finalización de obra: 2008

La rehabilitación del edificio para Patronato de Turismo de la Costa del Sol es un inmueble del S. XIX que no tiene gran valor artístico, pero al estar catalogado teníamos que respetar su fachada con una disposición de huecos que obedecía a las viviendas que allí se encontraban.

La planta baja había quedado totalmente desvirtuada respecto a su origen por una tienda de muebles. Lo cual nos permitió, tras largas conversaciones con el ayuntamiento, hacer algo diferente respecto a la estricta rehabilitación.

El mayor problema radicaba en que la distribución y estructura del edificio tenía muy poco que ver con las oficinas a las que se iba a ser destinado. Por lo que decidimos sustituir el antiguo patio pentagonal por otro rectangular que simplificara los distintos recorridos de acceso a las oficinas.

La planta ático destinada a cafetería se encuentra totalmente acristalada en sus laterales para permitir el paso de luz al interior del patio.

La planta baja se programa para un gran vestíbulo-recepción y mediante unas puertas correderas se conecta a un pequeño salón de actos, pudiendo formar el conjunto de ellos un gran espacio de exposiciones.

El resto de las plantas está destinada a las oficinas de los distintos departamentos que comprenden la entidad.

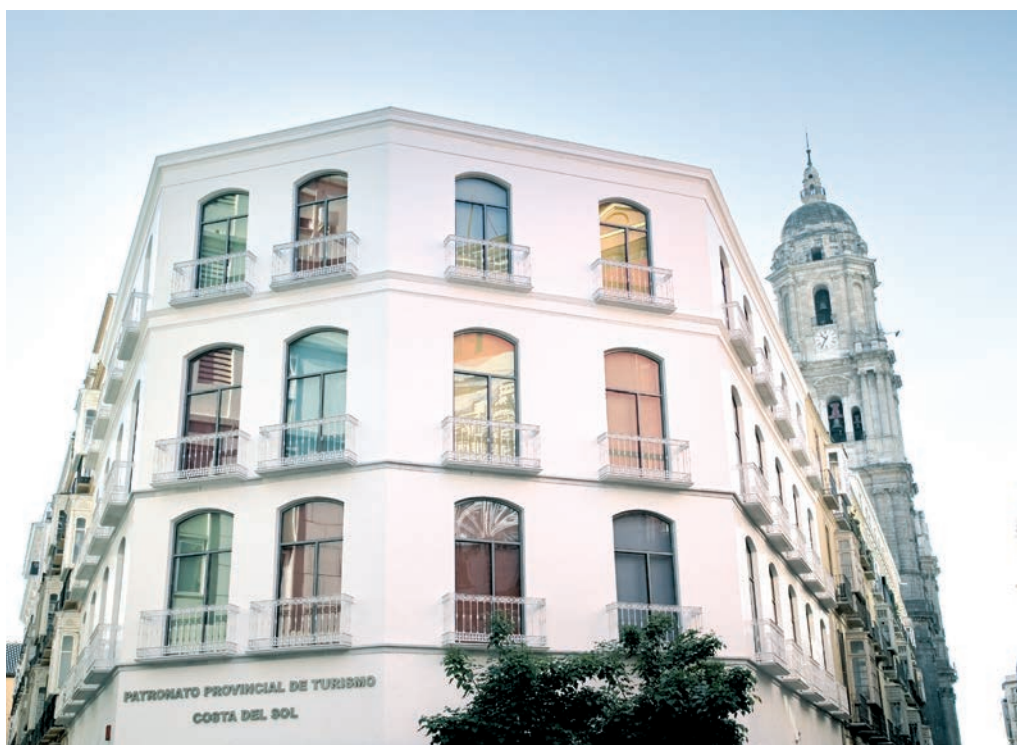

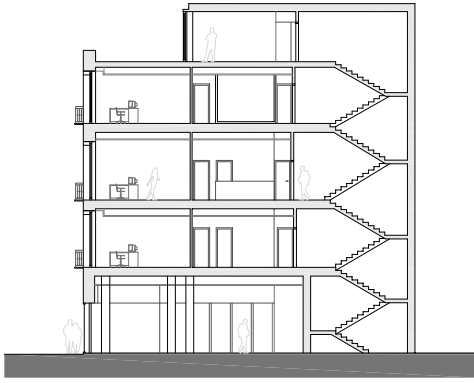

Sección

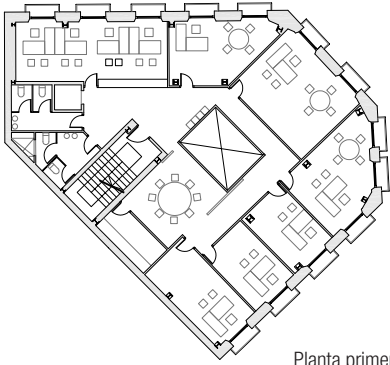

Planta primera

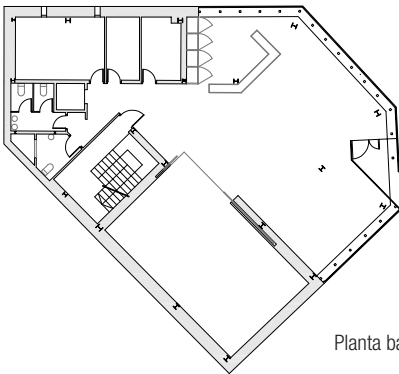

Planta baja



Alzado C/ Molina Lario



Alzado C/ Duque de la Victoria

