

**Localización:**

C/ Enrique Van Dulken. Urbanización  
Las Espeñuelas. Churriana

**Promotor:**

Junta de Andalucía

**Autores:**

Isabel Cámara Guezala  
Rafael Martín Delgado

**Colaborador:**

Cálculo de estructuras:  
Enrique Sarria Catón. Ingeniero  
Cálculo de instalaciones: Gonzalo  
Martínez Toledo. Ingeniero

**Dirección de obra:**

Isabel Cámara Guezala  
Rafael Martín Delgado

**Dirección de ejecución:**

Alfonso Martín Delgado

**Superficie construida:**

1.537,00 m<sup>2</sup>

**Fechas:**

Primera fase

Inicio de la obra: 2006

Finalización de obra: 2008

Segunda fase

Inicio de la obra: 2010

Finalización de obra: 2011

Es un centro de salud situado en una zona de nueva urbanización. El programa se distribuye en un edificio de una sola planta. Las consultas en peine procuran evitar la sensación de masificación. Se busca la buena orientación de las zonas de espera al Sur, con grandes ventanales protegidos por marquesinas de hormigón, que dan a un patio-jardín arbolado. Las consultas, mas privadas, llevan ventanas menores. El vestíbulo de acogida tiene un espacio en doble altura y buena iluminación natural.

La elección de materiales se realiza de forma que exigen poca conservación pero dan una sensación de bienestar y calidez al usuario.



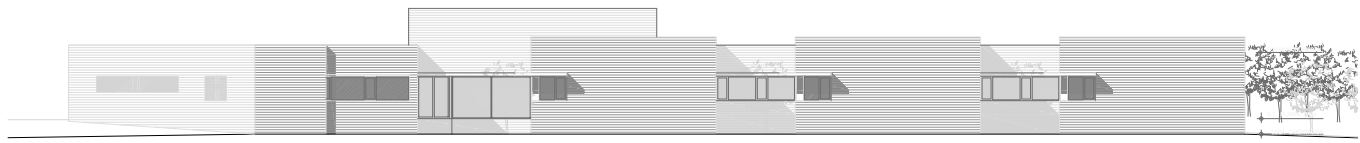

Alzado



Planta baja

